

I VANTAGGI

- preserva l'osso invece di applicare protesi o placche
- è un approccio miniminvasivo
- l'intervento procura ridotte perdite ematiche
- la ripresa funzionale è precoce
- la ripresa della deambulazione è molto rapida

Ogni individuo possiede caratteristiche individuali in base alle quali siamo in grado di individuare il tipo di trattamento più adeguato al paziente.

PATOLOGIA MUSCOLO - SCHELETRICA
ARTROSI SPALLA - ANCA - GINOCCHIO
FRATTURE

QUALITÀ DELL'OSSO
DEFORMITÀ
OSTEOPOROSI

TECNICA MININVASIVA
SOIB

METODICA E PROTESI DEDICATE
IN BASE ALLA FORMA ED ALLA QUALITÀ DELL'OSSO

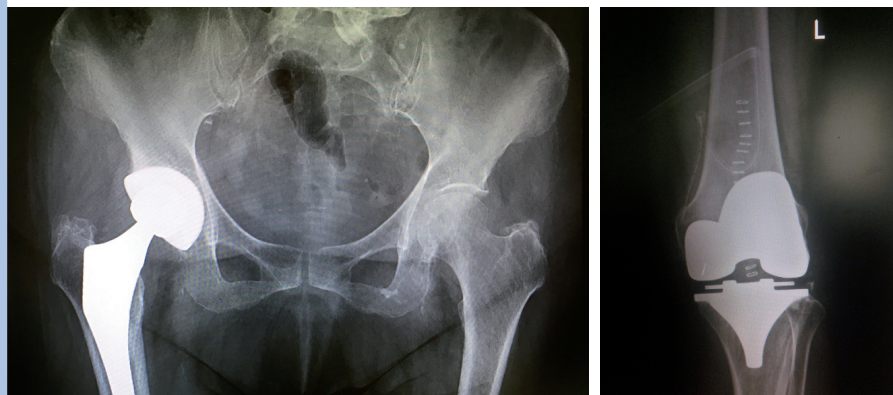

Per info e prenotazioni:

C.U.P. (Centro Unico Prenotazioni)

T. + 39 081.7178.360

+ 39 342.743.6573 (solo whatsapp)

cup@clinaruesch.it

www.clinaruesch.it



Ruesch, la Clinica svizzera nel cuore di Napoli

39, viale Maria Cristina di Savoia
80122 Napoli, Italia
T +39 081.7178.111 | Centralino H24
info@clinaruesch.it

www.clinaruesch.it



seguici su



ORTOGERIATRIA

UN PERCORSO COMPLETO DEDICATO
AI PROBLEMI MUSCOLO-SCHELETRICI
IN ETÀ AVANZATA



PROBLEMI MUSCOLO-SCHELETRICI? NON LASCIARTI FERMARE COS'È L'ORTOGERIATRIA?

Un percorso di diagnosi, cura e assistenza per i tuoi problemi di salute legati ai **disturbi muscolo-scheletrici**.
Con l'Ortogeriatria un'equipe specializzata per le patologie dell'anziano ti segue in modo completo.

A CHI SI RIVOLGE

Dopo i 65 anni la tua fragilità aumenta ed è più frequente che tu possa avere più disfunzioni in contemporanea (cardiache, polmonari, vascolari, metaboliche) spesso non ancora diagnosticate.

Nel caso di problemi muscolo-scheletrici è dunque indispensabile che tu non sia visitato solo da un ortopedico, ma anche da un'intera squadra di specialisti in costante comunicazione.

Solo così si può garantire una completa valutazione del tuo stato di salute per:

- mettere in atto misure preventive farmacologiche o riabilitative per rallentare il decorso della patologia;
- garantire le più idonee condizioni all'intervento, se necessario.

I VANTAGGI

Visite, accertamenti, eventuale intervento e post-intervento sono effettuati e seguiti tutti in Clinica Ruesch con un'equipe specializzata per le patologie dell'anziano.

- un unico luogo per la diagnosi, la cura e la fase post-operatoria
- tempi rapidi per la diagnosi e gli esiti
- riabilitazione e recupero post-operatorio più veloci



PERCORSO GERIATRICO

LA PRIMA VISITA

La prima visita la effettuerai con l'ortopedico in regime di solvenza (a pagamento) e successivamente sarai visitato anche dagli altri specialisti dell'equipe.

Qualora venga accertata la necessità di un intervento, è possibile accedere al ricovero presso la struttura.

LA DIAGNOSI

Dopo la visita gli specialisti indicheranno quali esami eseguire: analisi di Laboratorio, esami di Radiologia, Ecografia, TC.

TRATTAMENTI

Non tutte le patologie che colpiscono l'apparato muscolo-scheletrico necessitano sempre d'intervento.

Tra queste l'osteoporosi o la degenerazione articolare che possono anche essere trattate con la corretta alimentazione, attività riabilitative o terapie infiltrative e farmacologicamente.

INTERVENTO

In caso di intervento saranno utilizzate tecniche mininvasive o metodiche innovative come ad esempio la tecnica SOIB per risolvere la frattura del femore e per intervenire sull'artrosi dell'anca e del ginocchio.

RICOVERO

L'equipe specializzata per le patologie dell'anziano permette la gestione della comorbidità (la presenza di più patologie). Il fisioterapista interviene anche in fase di pre-ricovero facendoti arrivare all'intervento in condizioni ottimali e iniziare poi tempestivamente la riabilitazione.

DIMISSIONI-ASSISTENZA DOMICILIARE

Potrai essere seguito in tutta la fase post operatoria prolungando la degenza nel reparto di Ortopedia per effettuare la riabilitazione solo in regime di solvenza (a pagamento). È possibile anche programmare un'assistenza domiciliare fisioterapica.

L'EQUIPE DI SPECIALISTI

- **Ortopedico**, con una specifica esperienza nel campo delle malattie muscolo-scheletriche dell'anziano, dalla diagnosi, terapia, alle tecniche chirurgiche innovative.
- **Medici specializzati per le patologie dell'anziano**, permettono di dare una valutazione globale delle problematiche e dei trattamenti in corso e predispongono eventuali terapie necessarie per ottimizzare il trattamento chirurgico (ad esempio patologie degenerative della mano).
- **Fisioterapista**, predisporre l'attività preparatoria per arrivare all'intervento in condizioni ottimali e imposta il trattamento riabilitativo post-intervento.

Saranno inoltre a tua disposizione: medici specializzati nel trattamento dell'osteoporosi e personale infermieristico dedicato.

Potranno essere attivate le seguenti consulenze: visita nutrizionale, terapia occupazionale, supporto psicologico, assistenza sociale.

RICOSTRUIRE L'OSSO DOPO FRATTURE O PROBLEMI DEGENERATIVI

Invece di ricorrere all'uso di protesi o placche - che possono dare problemi di rigetto e prevedono tempi di recupero più lunghi - in caso di fratture ossee ora è possibile **stabilizzare l'osso** anche attraverso l'impianto di una apposita vite e **aiutare la rigenerazione del tessuto** iniettando nella sede danneggiata sostanze opportune.

È questo il principio su cui si basa il **metodo SOIB** che sfrutta le naturali potenzialità dell'organismo evitando così approcci più invasivi.

LA TECNICA MININVASIVA SOIB: COS'È E QUANDO SI PUÒ APPLICARE

La tecnica è consigliata nei casi di **frattura del collo femorale** negli anziani (traumi legati prevalentemente all'osteoporosi) o nei giovani a seguito di **trauma** o e ancora nei casi di **osteonecrosi** della testa femorale.

Nel primo caso è necessaria l'introduzione di due viti mentre negli altri casi di una sola. In linea generale la metodica può essere proposta a tutti i pazienti che hanno subito fratture o che presentano patologie ossee per cui è necessario un supporto meccanico e/o un apporto biologico di sostanze osteoconduttive, osteoinduttive, cementi o farmaci per curare l'osso.



La radiografia mostra l'impianto SOIB

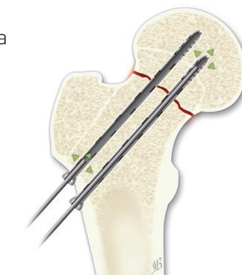

L'inserimento delle viti SOIB per ricostruire l'osso dopo la frattura o a seguito di problemi degenerativi

SOIB è nel dettaglio il nome della vite canulata e forata che viene introdotta nell'osso con una specifica sonda attraverso un **piccolo accesso percutaneo** di circa 3 cm. La lega di titanio e vanadio di cui è composta le conferisce **leggerezza** ma permette allo stesso tempo di stabilizzare il danno. Per la prima volta in ortopedia, inoltre, attraverso le forature è possibile rilasciare nel tessuto osseo sostanze utili per promuovere la rigenerazione ossea o la riparazione del danno. Le viti sono dotate anche di un tappo interno, chiamato plug, che conferisce una maggiore resistenza alla vite e contemporaneamente lascia pervio il canale per eventuali successive re-iniezioni di sostanze.